Planejamento Estratégico da Campanha

Bruto Capital - Captação via WhatsApp

Parâmetros Gerais

Objetivo

Geração de contatos qualificados e início de conversas diretamente no WhatsApp da nossa equipe comercial.

Orçamento

O investimento financeiro total será de **R$ 1.000,00**, não havendo ultrapassagem desse teto aprovado.

Duração

A campanha terá duração exata de **15 dias**, o que gera um investimento médio diário de R$ 65,00.

Plataforma e Otimização

Foco exclusivo no Instagram.

Atenção do Público:

O público de finanças no Instagram é comprovadamente mais ativo e engajado.

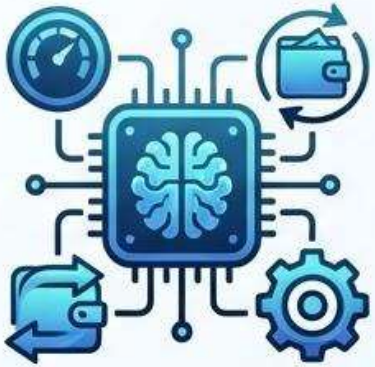

Oscilação Inteligente:

O algoritmo do Meta Ads trabalha com otimização automática do orçamento.

Desempenho Diário:

Em dias de alta performance, a plataforma investe mais. Em dias de baixa, economiza, respeitando o orçamento final.

Estratégia de Segmentação

Conjunto 1: Público Qualificado

Segmentado estritamente com base em interesses detalhados, buscando um público altamente específico.

- **Idade:** 30 a 55 anos
- **Local:** Brasil
- **Interesses:** Investimentos, Negócios, Mercado Financeiro, Finanças Pessoais.

Conjunto 2: Público Aberto

Direcionado de forma ampla, permitindo que o algoritmo do Meta encontre clientes potenciais com maior liberdade.

- **Idade:** 30 a 55 anos
- **Local:** Brasil
- **Interesses:** Sem restrições de interesse (direcionamento para todos).

Filtro e Qualificação de Leads

04

Perguntas Essenciais

Enquete de Triagem

Para garantir a qualidade do atendimento e otimizar o tempo do comercial, todo lead passará por uma enquete automatizada antes de chegar ao WhatsApp.

Os dados solicitados serão:

1. Nome completo
2. Telefone para contato
3. E-mail corporativo/pessoal
4. Qual o valor pretende investir?

Priorização Comercial

Através da pergunta "Qual valor pretende investir?", a equipe comercial priorizará os atendimentos com base nas seguintes faixas de resposta:

- **Faixa 1:** Até R$ 5 mil
- **Faixa 2:** De R$ 5 mil a R$ 20 mil
- **Faixa 3:** De R$ 20 mil a R$ 50 mil
- **Faixa 4:** Acima de R$ 50 mil (Alta Prioridade)

> *Esse modelo permite identificar rapidamente o potencial do lead, facilitando a tomada de decisão da equipe de vendas.*